



Actualités de la commune et agenda des manifestations

ÉDITO DU MAIRE

Une année de transition, une année charnière.

C'est l'été, et nous laissons derrière nous sans regret ces périodes de confinements. La vie d'avant Covid semble reprendre. Mais, durant ces longs mois, nous avons pu mettre au profit des plus vulnérables le centre de vaccination, plus de 850 personnes de l'ex-canton de Josselin ont été vaccinées. Je tiens à remercier l'ensemble des personnes qui ont contribué à la réussite de ce moment de générosité et de solidarité.

Nous avons bien entendu travaillé nos projets structurants : rue de la carrière, place Georges Lamour, aménagement du plateau nord et bien d'autres encore... Vous en verrez les réalisations concrètes à partir de Septembre. L'ensemble des équipes œuvre pour la mise en valeur et le bien vivre à Josselin.

Bel été à toutes et à tous et cultivons l'optimisme.

Nicolas Jagoudet, Maire de Josselin.



SOMMAIRE

- page 2 BUDGET 2021
- page 5 TRAVAUX ET ENVIRONNEMENT
- page 8 URBANISME
- page 10 TOURISME
- page 14 VIE CULTURELLE
- page 17 VIE ÉCONOMIQUE
- page 20 SOCIAL ET SOLIDARITÉ
- page 22 SÉCURITÉ ET PRÉVENTION
- page 24 VIE SPORTIVE ET JEUNESSE
- page 26 VIE SCOLAIRE
- page 27 VIE LOCALE
- page 28 AGENDA ET INFOS UTILES



Le budget

La maîtrise pour objectif

La responsabilité d'une commune porte sur la gestion de la ressource financière : maîtriser les dépenses tout en restant dynamique dans la modernisation de la ville. Tel est l'objectif du Conseil Municipal qui a voté à l'unanimité le budget 2021, le 19 mars dernier.

D'un point de vue budgétaire, 2020 fut une année à part

La COVID a ralenti la mise en œuvre des actions, en repoussant la prise de fonction de la nouvelle équipe au 28 mai 2020. Les dépenses totales réalisées en 2020 se sont montées à 3 960 000 € (en deçà des dépenses annuelles du mandat précédent dont le montant moyen a été de 4 662 000 €, avec deux années exceptionnelles en 2018 et 2019 de 6 230 000 €). Les recettes ont été de 5 540 000 €, lançant une capacité d'autofinancement de 1 580 000 €.

L'année 2020 a été mise à profit pour définir le programme pluriannuel d'investissements et préparer des dossiers lourds tant techniquement que financièrement. Certains commenceront à se réaliser en 2021.

L'endettement municipal est maîtrisé

Les emprunts de court terme réalisés pour les grands projets du précédent mandat, ont été remboursés. En 2020, nous avons remboursé 140 000 € de capital des emprunts de moyen terme. Au 31 décembre 2020, le capital restant dû était de 686 550 €.

Avec la capacité d'autofinancement dégagée, la commune est capable de rembourser cette dette en 0,7 année. Ce ratio est très rare pour une commune qui investit autant que Josselin ! Malgré un niveau de trésorerie très élevé (≈1 600 000 € au 31/12/2020), la réalisation d'un nouvel emprunt en 2021 est envisagée, du fait des taux d'intérêts actuellement très bas et en vue des investissements à venir (rue de la Carrière et réaménagement du plateau Nord, de la rue Saint-Jacques à la place de la Résistance).

LE BUDGET 2021 EN CHIFFRES

Section **Fonctionnement** 2021 : 3 785 126 €

Dépenses

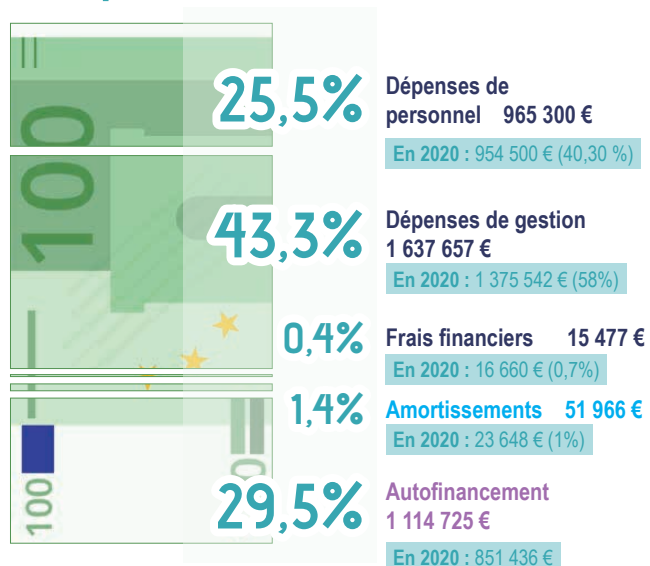

Recettes

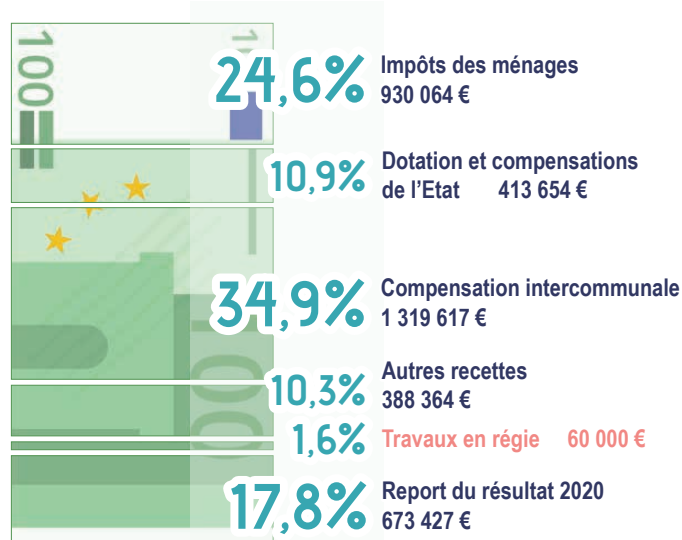

LA FISCALITÉ LOCALE AU SERVICE DU DÉVELOPPEMENT DE LA COMMUNE

Le cadre légal de la fiscalité locale a évolué ces dernières années : la taxe d'habitation sur les résidences principales (THRP) sera définitivement supprimée en 2023. Pour compenser la perte de ce produit THRP, le taux départemental de la taxe foncière (TFB) a été ajouté

en 2021 à celui de la commune (sans effet pour les habitants).

Afin de maîtriser la capacité d'investissement de la commune, dans un contexte où les dépenses de fonctionnement augmentent mécaniquement et les recettes stagnent, le conseil municipal a validé une augmentation des taux du foncier bâti et non bâti.

Les principales dépenses d'équipement 2021

LES TRAVAUX RÉCURRENTS

- Marché pluriannuel de voirie,
- Signalisation, mobilier urbain, décorations de Noël
- Aménagements paysagers,
- Subventions aux particuliers pour les travaux de façades,
- Renouvellement/nouvelles acquisitions de matériels services techniques et administratifs,
- Fonds documentaire de la médiathèque

LES DÉPENSES INCONTOURNABLES LIÉES AUX OBLIGATIONS DE LA COMMUNE VIS-À-VIS DE SES ÉQUIPEMENTS :

- Aménagement des extérieurs des services techniques,
- Révision des Plan Local d'Urbanisme et du Site Patrimonial Remarquable,
- Géo-détection et géoréférencement des réseaux souterrains de l'éclairage public,
- 2 bornes de stationnement camping-cars

AMÉNAGEMENT URBAIN :

- Aménagement du secteur Le Tertre
- Ruelle du Tertre : étude et déconstruction du garage
- Parking de la place Georges Lamour
- Début des études d'aménagement du plateau nord
- Aménagement de rue et cheminements doux :
 - › Aménagement de la rue de la Carrière
 - › Rue des Forges
 - › Programme Bois d'Amour (platelages et passerelles)

PATRIMOINE

- Diagnostics : Basilique, Chapelle Sainte-Croix, Maison du Papegault (+ polychromie)
- Mobilier : Maison du Papegault, Chapelle de la Congrégation

EQUIPEMENTS COMMUNAUX

- Étude d'extension et rénovation du complexe sportif
- Étude pour la création d'un Tiers-lieu multi-activités (transfert de la médiathèque)
- Habillage extérieur des toilettes du quai fluvial

SÉCURISATION

- Étude de renforcement de la vidéo-protection : Places Saint-Nicolas, de la Congrégation et Notre-Dame

Section Investissement 2021 : 4 540 244 €

Dépenses

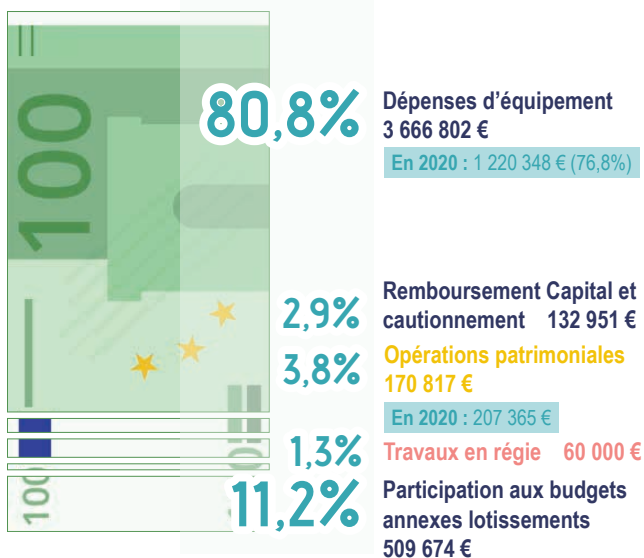

Recettes

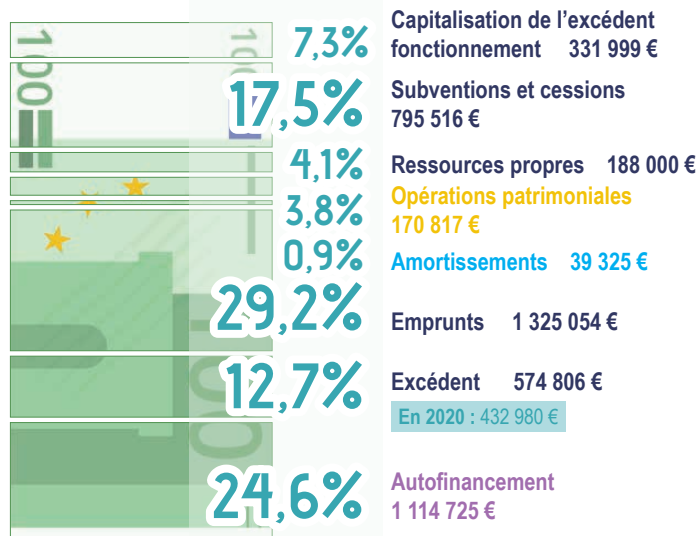

Quelques réalisations de 2020



La Roseraie du Jardin médiéval



La mise en lumière du patrimoine



Chapelle de la Congrégation



Mobilier urbain



Couverture de la chapelle Saint-Martin



Rue de la Chapelle Sainte-Croix

Travaux et environnement

Votre élu référent : Patrice CAMUS

Des aménagements en faveur des cheminements doux

Une année particulière qui n'aura pas bloqué l'évolution de nos projets. Ils sont nombreux. Certains se sont d'ores et déjà dévoilés. Les travaux de la rue des Forges seront bientôt terminés, ceux de la rue de la Carrière ont débuté...

RUE DES FORGES

Chantier commun entre deux communes voisines, Les Forges de Lanouée et Josselin. Ce projet date de la mandature précédente et vise à améliorer cette entrée de Josselin : nouvelle voirie et aménagement de deux chicanes, cheminement doux et éclairage public pour ralentir et donc sécuriser les piétons. Les travaux sont terminés depuis la fin avril et ont bénéficié d'un soutien financier de l'État (DSIL relance) et du Département.

NOUVEAU VISAGE POUR LA RUE DE LA CARRIÈRE

Les travaux ont débuté par l'abattage des arbres dans la partie haute de la rue, côté droit. C'était un préalable indispensable avant l'ouverture effective du chantier début septembre 2021, après la saison estivale. Cette rue est devenue un axe principal de circulation depuis la mise en place de la zone 20 km/h dans les rues des Trente et Beaumanoir. Il était donc indispensable pour la mise en sécurité et un diagnostic sanitaire a montré la nécessité de procéder à l'abattage de cette rangée d'arbres.

RECONFIGURATION DE LA PLACE GEORGES LAMOUR

Après l'été, la déconstruction de la maison « Bellamy » sera le coup d'envoi pour une reconfiguration complète de la place Georges Lamour. Les travaux se poursuivront après la période estivale pour créer un nouveau petit parking qui n'oubliera pas les cyclistes nombreux à visiter notre cité tout au long de l'année.

LOCAL CANOË-KAYAK

Le local canoë-kayak du quai fluvial a fait l'objet d'un lifting attendu, achevé avant le début de l'été. L'embellissement du local a été réalisé par les services techniques de Josselin. Il s'agit d'un chantier commun avec Ploërmel Communauté qui, de son côté, a installé des bornes de recharge pour vélos électriques.

SIGNALÉTIQUE CAMPING-CARS

Une nouvelle signalétique spécifique pour les camping-cars est opérationnelle afin d'assurer le guidage de ces véhicules vers les deux parkings qui peuvent les accueillir : l'aire rue Glatinier qui donne sur le halage et, bien sûr, la place Saint-Martin où se trouve l'aire de service.



Rue des Forges



Rue de la carrière avant / après abattage

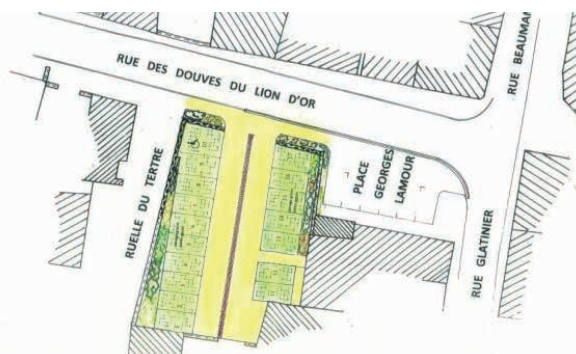

Plan du projet de la place Georges Lamour



Le nouveau visage du local de canoë-kayak



La signalétique guide les camping-cars



Place de la Congrégation



Terrasses de Quiberon

MOBILIER URBAIN

Dans la continuité du mobilier urbain installé à la roseraie, deux nouveaux sites ont été choisis pour embellir notre centre historique : les terrasses de Quiberon et, bien sûr, la Place de la Congrégation.

Design et pose : services techniques.
Réalisation : NG Métallerie.



La **maison du Papegault**, située rue des Trente, à l'entrée de la place de la Congrégation, est un lieu d'accueil d'expositions variées. Cette maison daterait du 17^{ème} siècle. Son état est préoccupant, un regard expert du bâti ancien est nécessaire.

Le diagnostic s'élèvera à 25 000 € HT, subventionné à hauteur de 80 % par la Drac et le Département.

La **chapelle Sainte-Croix**, située dans le pittoresque faubourg du même nom, fait partie des derniers vestiges d'un ancien prieuré fondé vers 1050.

Un diagnostic est programmé pour un montant de 30 000 € HT, subventionné par la Drac et le Département à hauteur de 80%.

L'édifice conserve des restes de décors peints, ce qui pourrait indiquer la présence de vestiges sous-jacents. C'est pourquoi une recherche de polychromie s'avère nécessaire pour un montant de 2 400 € HT, avec une subvention à hauteur de 80% par la DRAC et le Département.

CHECK-UP COMPLET POUR 3 BÂTIMENTS

La **basilique Notre Dame du Roncier** est un édifice classé au titre des Monuments historiques depuis juin 2020. Un diagnostic patrimonial sera envisagé afin d'établir un état des lieux sanitaire et structurel du bâtiment et des décors.

Le montant de l'étude s'élève à 40 000 € HT, subventionné par la Drac (Direction régionale des affaires culturelles) et le Conseil départemental à hauteur de 80%.

NOUVEAU VÉHICULE ÉLECTRIQUE CAMION « ET-LANDER » DE ETESIA

Bientôt dans les rues de Josselin un nouveau véhicule pour les services techniques. 100% électrique, silencieux, fonctionnel et puissant.

Une largeur limitée lui permettra de se faufiler partout dans les petites rues de notre cité et pourquoi pas dans le Bois d'Amour. Ce nouvel outil sera essentiellement dédié au nettoyage.



Villes et Villages Fleuris

1996 :
Début du fleurissement.

1997 :
4^{ème} prix départemental

1998 :
2^{ème} prix départemental

1999 :
1^{er} prix départemental

2000 :
1^{ère} fleur, 1^{er} prix régional

2002 :
2^{ème} fleur

2004 :
3^{ème} fleur

2020 :
4^{ème} fleur

La 4^{ème} fleur a été remise officiellement à domicile par le Conseil national des Villes et Villages Fleuris de France (CNVVF), le 16 Avril 2021, place de la Congrégation.



MEGALIS ÉQUIPE JOSSELIN DE LA FIBRE

Le déploiement de la fibre se poursuit à Josselin. 788 prises ont été posées dans le cadre de la phase 1 (zone du centre ville, au nord du canal) et devraient commencer à être commercialisées à partir de septembre, voire dès cet été.

JOSSELIN OBTIENT LA 4^{ÈME} FLEUR !

La ville de Josselin a décroché le 20 octobre 2020, à Paris, la 4^{ème} fleur du label Villes et villages fleuris. La remise officielle s'est tenue exceptionnellement sur site en présence de Nicolas JAGOUDET, Maire, Joseph SEVENO, Maire de 2001 à 2020, et Josselin DE ROHAN, Maire de 1965 à 2000.

Démarche initiée en 1996 par Josselin de Rohan, la commune a au fil des années été récompensée pour sa persévérance dans ses aménagements paysagers mais aussi son exigence dans ses aménagements urbains.

Cette 4^{ème} fleur ne récompense pas seulement le fleurissement de la ville, mais aussi ses actions en faveur de la biodiversité, ses pratiques de plantations et d'entretien respectueuses de l'environnement, la qualité de la restauration du cadre bâti. Le fruit d'un travail de plusieurs années des équipes municipales mais aussi des Josselinais.

L'ABC - ATLAS DE LA BIODIVERSITÉ COMMUNALE

Malgré plusieurs mois d'activité très ralentie en raison du contexte sanitaire, nos partenaires de l'association Bretagne Vivante poursuivent la collecte des données indispensable à la création de cet Atlas.

Les sorties ont pu reprendre au printemps : le 21 mai, l'animation « À la recherche des nids d'hirondelles de fenêtre » a réuni 24 participants, accompagnés par des animateurs bénévoles de Bretagne Vivante.

L'association vous donne plusieurs rendez-vous en 2021, à retrouver ci-contre.



REMPOTAGE ET FLEURISSEMENT

L'opération « repotage » a pu être maintenue le 31 mars pour le plus grand plaisir des paysagistes amateurs ! Environ 70 personnes ont fait l'acquisition de plants auprès des services techniques et leur ont confié leurs jardinières pour être mises sous serre quelques semaines. Le retrait des compositions s'est tenu fin mai. Merci de votre participation pour le fleurissement de notre cité !



2

À NOTER DANS VOS AGENDAS



Dim. 4 juillet : « Nature en ville : le centre-ville »

Dim. 18 juillet : « Nature en ville : le Bois d'Amour »

Dim. 1er août : « Nature en ville : le canal »

Lun. 20 septembre : « Chiroptères (chauve-souris) »

Ven. 22 octobre : « Ichtyologie (poissons) »

Ven. 23 juillet, 17h30 :

« Les plantes aromatiques et médicinales » avec Aurélie DÉTHY.

Jardin médiéval



Places limitées, inscription préalable auprès de la Mairie au 02 97 22 24 17.



Urbanisme

Votre élu référent : *Nicolas JAGOUDET*

Josselin poursuit le développement et l'embellissement de son habitat

RÉVISION DU PLAN LOCAL D'URBANISME (PLU) ET DU SITE PATRIMONIAL REMARQUABLE (SPR) EXPRIMEZ-VOUS !

La commune de Josselin a engagé une procédure de révision du Plan Local d'Urbanisme (PLU) et du Site Patrimonial Remarquable (SPR) qui se terminera à l'été 2023. Il s'agit notamment de réviser le périmètre de protection du patrimoine et de définir de nouvelles règles d'urbanisation.

Vous êtes invités à participer à l'élaboration de ces deux grands projets. Des réunions et ateliers ont d'ores et déjà été proposés aux Josselinais. Des registres sont également à votre disposition jusqu'en décembre 2022, pour vous permettre de témoigner, donner votre avis ou faire part de vos besoins concernant ces projets de développement et d'urbanisme.

N'hésitez pas à contribuer à ce travail !

LAURA THIBERT EN STAGE PATRIMOINE JUSQU'EN AOÛT

Étudiante en « Master 1 Politiques Patrimoniales, développement culturel et territoires » à l'UBS de Lorient, Laura a pour mission d'investiguer les opportunités de nouveaux labels patrimoniaux pour Josselin et de développer des outils de médiation patrimoniale, notamment autour de la Basilique Notre Dame du Roncier.



POINT SUR LES LOTISSEMENTS LES TERRAINS MUNICIPAUX ONT TROUVÉ PRENEURS - DE NOUVEAUX PROJETS EN ROUTE !

Les 8 lots du lotissement de la rue des Coquelicots sont vendus. Concernant le lotissement Hameau de Bellevue 2 : sur les 17 lots viabilisés, il reste 1 seul lot à vendre d'une superficie de 421 m².

La commune travaille pour pouvoir proposer de nouveaux terrains afin de répondre à de nombreuses demandes de construction, notamment par une extension des lotissements du Hameau de Bellevue 3, des Ormeaux 4 et l'aménagement d'espaces au Chenil (rue Saint-Nicolas).

JE FAIS DES TRAVAUX EXTÉRIEUREMENT SUR MA MAISON, JE DÉCLARE EN MAIRIE !

Tous les travaux extérieurs de rénovation et d'embellissement de son habitation exigent une autorisation du Maire (réfection de toiture, remplacement d'huisseries, ravalement...), même pour une rénovation à l'identique.

Pour se faire, Il est nécessaire de déposer une déclaration préalable avant la réalisation de travaux en remplissant un document : Cerfa n° 13703*07 à disposition sur service-public.fr.

AU FIL DU TEMPS LA RUE DES VIERGES, SON ÉVOLUTION EN PHOTOS



La nouvelle coqueluche des photographes : la rue des Vierges a mis ses plus beaux habits pour le plaisir de nos yeux.



La rue en 2003



Restauré en 2017



Restauré en 2017



Restauré en 2019



Restauré en 2019

AIDES AUX TRAVAUX

EMBELLISSEMENT DU PATRIMOINE PRIVÉ

Les bâtiments situés dans le cœur historique de la ville de Josselin, en zone SPR (*Site Patrimonial Remarquable*) peuvent bénéficier de subventions pour la réalisation de travaux d'embellissement (*menuiserie, façade, maçonnerie, couverture*). La Commune, la Région Bretagne, le Département du Morbihan ainsi que la Fondation du Patrimoine ont mis en place des dispositifs d'accompagnement financier afin d'encourager la restauration du patrimoine urbain. De nombreuses bâtisses josselinaises ont déjà bénéficié de ces aides.

Pour connaître les critères d'éligibilité et les démarches pour les solliciter, contactez le service urbanisme de la commune au 02 97 22 24 17 (*avant le démarrage des travaux*)



Restauration de la toiture de la maison POTTIER



LES ENSEIGNES PEUVENT ÉGALEMENT BÉNÉFICIER D'AIDE DE LA PART DE LA COMMUNE

La vitrine de l'Effeuillage, place Saint-Nicolas, a ainsi fait peau neuve récemment, suite à la reprise du commerce de fleurs par Mme RIARD.

Ce sont des enseignes de style, qualitatives en termes d'esthétique, de matériaux, etc., qui respectent une charte établie par la collectivité.

Les projets sont étudiés par M. le Maire et l'Architecte des Bâtiments de France.



Tourisme

Votre élu référent : Jack NOËL

C'est parti pour la saison 2021 !



LES MÉDIAS FONT VOIR JOSSELIN

Une fois n'est pas coutume, vous avez pu voir les paysages caractéristiques de Josselin apparaître à la TV et dans la presse. Notre petite cité attire l'attention grâce à son château, son patrimoine, son emplacement clé sur le canal... Au journal de 13h de France 2 du 16 avril, dans la série de reportages « Villages d'exception » ; en couverture du hors-série du magazine Géo d'avril 2021 « Le bonheur à vélo », les tours du château offrent un arrière-plan idéal pour les itinérants sur le halage ; au JT de 13h de TF1, la fontaine Notre Dame du Roncier est à l'honneur.

Grâce à cette visibilité, relayée sur les réseaux sociaux, faisons le pari que les visiteurs seront au rendez-vous cet été à nouveau dans la cité.

Les premiers signes annonciateurs de la saison 2021 s'annoncent déjà extrêmement prometteurs et le Morbihan se situe d'emblée parmi les destinations les plus recherchées des Français. À nous de leur faire découvrir que le Morbihan ce n'est pas seulement des belles plages et de magnifiques îles, mais que le cœur palpitant se situe aussi dans l'Argoat !

À cet égard, Josselin possède des atouts majeurs : la nature et le patrimoine. Il s'agit donc de reprendre les ingrédients qui ont bien fonctionné l'an dernier et d'en insuffler de nouveaux.

Cette année, à nouveau, vous retrouverez la navette Vannes-Josselin (mercredi), l'extension des terrasses et la piétonnisation d'une partie du centre-ville, qui avaient été d'indéniables succès. Gageons que nos visiteurs repartiront avec des étoiles dans les yeux !

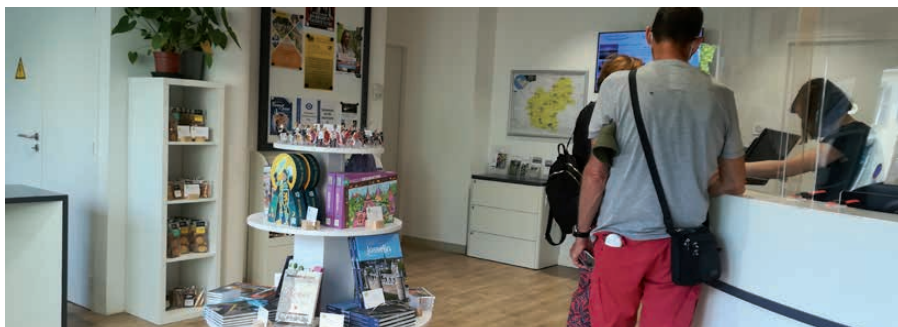

NOUVELLE BOUTIQUE À L'OFFICE DE TOURISME

Après la saison exceptionnelle de l'été 2020, les équipes de Destination Brocéliande sont prêtes pour informer et accueillir les visiteurs à Josselin. Nouveauté de cette année, une boutique propose des produits locaux et à l'effigie de la destination.

Retrouvez également les animations proposées par l'office de tourisme dans les pages du programme Festiv'été !

D'avril à octobre : le lundi de 14h à 18h et du mardi au samedi de 10h à 12h30 et de 14h à 18h. En juillet et août : en continu de 10h à 18h tous les jours de la semaine et présence d'une roulotte sur le quai fluvial les mercredis, samedis et dimanches.

1, rue Georges Le Berd - 02 97 22 36 43 - www.broceliande-vacances.com

OBJECTIF PATRIMOINES CONCOURS PHOTO
Du 14 mai au 31 août 2021

Un appel photo itinérant à partir de nos services pour les sites patrimoniaux bretons
WWW.PATRIMOINES-DE-BRETAGNE.FR

CONCOURS PHOTO #OBJECTIFPATRIMOINES 2021

Du 14 mai au 31 août, participez à la 3^{ème} édition du concours initié par les 3 réseaux du Patrimoine de Bretagne. Informations et règlement : www.patrimoines-de-bretagne.fr





NOUVELLE SAISON POUR LE CHÂTEAU MILLE ANS D'HISTOIRE AU CŒUR DE LA BRETAGNE

Avec ses trois tours majestueuses dominant la vallée de l'Oust et sa splendide façade, le Château de Josselin offre un témoignage remarquable de l'architecture féodale et de la Renaissance. Depuis sa fondation en 1008, le Château demeure dans la même famille, les Rohan, qui y habitent toujours aujourd'hui. De la forteresse édifée en 1370 par le Connétable Olivier de Clisson, il reste aujourd'hui quatre tours imposantes.

Ouvert au public depuis des décennies pour y admirer son parc et visiter son rez-de-chaussée, cette année 2021 verra l'ouverture d'une pièce à l'étage : la chambre de la Duchesse Herminie de Rohan (grand-mère du duc Josselin de Rohan) restaurée suivant une photographie d'époque. Les visiteurs pourront aussi faire des achats de divers produits dans la boutique qui vient d'être créée.



Mobilier
JOSSELIN - Une des Chambres à Coucher du Château
1818 - Bailly, phot. - Vue Chambre, res de la Bast, Pabreuil (Mobilier)

HORAIRES, TARIFS & CONTACTS

Mai-Juin : tous les jours de 14h à 18h

Du 1^{er} juillet au 31 août : tous les jours de 10h à 18h

Du 1^{er} au 30 septembre : tous les jours de 14h à 18h

Adulte : 11,50 € (libre) / 15,50 € (guidé)

Enfant : 5,50 € (libre) / 7 € (guidé)

Réduit : 7 € (libre) / 9 € (guidé)

02 97 22 36 45

www.chateaudejosselin.com

ANIMATIONS DE L'ÉTÉ

Début juillet : Ouverture au public, en visite guidée uniquement, de la **chambre de la Duchesse Herminie de Rohan**.

Du 3 juillet au 31 août : **Enquête pour le jeune public dans les jardins** « Qui a volé les bijoux de la Duchesse Herminie de Rohan ».

Samedi 18 et dimanche 19 septembre : **Les Journées Européennes du Patrimoine** « Le Château au 19^{ème} siècle, les grandes heures de la Restauration ».

De mi juin à fin août : **Visites théâtralisées** (19^{ème} siècle) les mercredis et les week-ends.



510 ENQUÊTEURS À JOSSELIN ! SUCCÈS POUR PREMIÈRE ÉDITION DE L'ESCAPE-GAME EN PLEIN AIR

Dimanche 27 Juin 2021, la société GNome Prod a organisé une manifestation inédite, ludique et participative pour (re)découvrir le patrimoine et l'histoire de Josselin. Ce jeu d'enquête grandeur nature a investi le cœur de la ville médiévale : durant toute la journée, 510 enquêteurs en groupe ont été d'étapes en étapes pour élucider le meurtre d'une abbesse à la fin du 19^{ème} siècle. Félicitations à eux pour cette réussite !

« CONCOURS DE CROQUES » ENTRE JOSSELIN ET LE ROUVRAY (ÉCLUSE 38)

Un concours de dessin-croquis de promenade est organisé par l'association Halage et attelage pendant les mois de juin et juillet 2021. Vous avez jusqu'au 28 juillet pour remettre vos dessins qui seront exposés du 29 juillet au 4 août. Les lauréats seront désignés le 1er août.

Informations et règlement : www.halage.bzh



Festiv'été

2021

Josselin

Concerts | Théâtre
Expositions
Métiers d'art
Visites | Patrimoine
Activités nautiques
Jeux

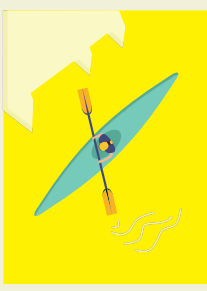

Le programme



Si la pluie s'invite lors des spectacles Festiv'été, un lieu de repli est prévu au centre culturel l'Écusson (rue du Pont Mareuc).

Mercredi
7 JUILLET

Pl. Congrégation & Basilique
dès **20H**



Maîtrise de Bretagne

mercredi
14 JUILLET

Pl. de la Mairie
21H

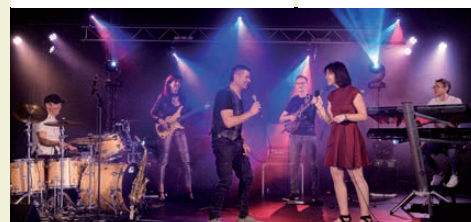

Les Myriades

mercredi
21 JUILLET

Pl. de la Mairie
21H



TamaSira

dimanche
25 JUILLET

Centre-ville
dès **17H**



Nocturnes littéraires

dimanche
25 JUILLET

Basilique
18H

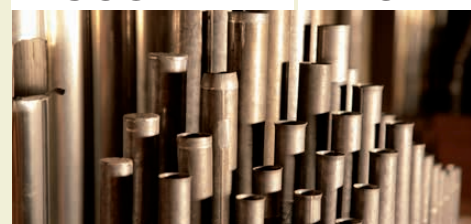

Concert d'orgue

mercredi
28 JUILLET

Pl. de la Mairie
21H



The Hits

Vendredi
30 JUILLET

Salle d'Alzey
dès **8H**



Couleurs de Bretagne

Samedi
31 JUILLET

Square de Tard
21H



Une laborieuse entreprise

COVID-19

Les informations de ce programme sont émises sous réserve des évolutions de la situation sanitaire et des directives organisationnelles des rassemblements dans l'espace public. Les organisateurs mettront en œuvre les mesures sanitaires nécessaires à la tenue des événements - à défaut, une annulation est possible.



Les expositions-ventes d'artistes

Durant l'été, retrouvez les expositions d'artistes Place de la Congrégation :

MAISON DU PAPEGAULT

Maryline Le Guill, du 13 au 19 juillet
Brunoo, du 20 au 26 juillet
Claudie Sanz, du 27 juillet au 16 août
Robert Le Breton, du 17 au 30 août

CHAPELLE DE LA CONGRÉGATION

Alain Péan, du 6 au 12 juillet
José Caverio, du 13 au 26 juillet
Jacques Moisan, du 27 juillet au 2 août
L. et J.-L. Borsarello, du 3 au 16 août
Michèle Charron-Wolf, du 17 au 23 août
F. Le Pajolec et P. Le Ray, du 23 au 30 août

dimanche
1^{er} AOÛT

Quai fluvial, sq. de
Tard & Beaufort
dès **12H**



**A dimanche sur
le Canal**

dimanche
1^{er} AOÛT

Basilique
18H

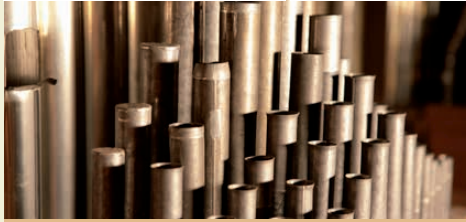

Concert d'orgue

mercredi
4 AOÛT

Pl. de la Mairie
21H



Green Lads

samedi
7 AOÛT

Bois d'Amour
14-21H



Open Air Kontrast

mercredi
11 AOÛT

Pl. de la Mairie
21H



Tarafikants

12,14,15 AOÛT

Chapelle de la
Congrégation,
Château...



Festival Mélopée

mercredi
18 AOÛT

Pl. de la Mairie
21H



Harisson Swing

vendredi
20 AOÛT

Bois d'Amour
20H30



La Main Leste

mercredi
25 AOÛT

Bois d'Amour
dès **14H**



Festiv'KIDS

Des activités pour tous et tout l'été !

LE MARCHÉ HEBOMADAIRE

tous les samedis dans le centre-ville,
plus de 80 commerçants et brocanteurs.

LA BASILIQUE NOTRE-DAME DU RONCIER

Visite libre, toute l'année sauf durant les
offices. Accès au clocher libre en juillet et
août du lundi au vendredi de 10h à 18h et le
week-end de 14h à 18h.

LOCATION DE BATEAUX

ÉLECTRIQUES ET DE VÉLOS À
ASSISTANCE ÉLECTRIQUE avec Ti War
An Dour En juillet et août, tous les jours
de 11h à 18h.

LOCATION DE CANOË-KAYAKS ET DE VÉLOS

avec Josselin Canoë-Kayak
Du 3 juillet au 27 août, tous les jours de
9h30 à 18h30

VISITE THÉÂTRALISÉE DE JOSSELIN

Les mardis du 20 juillet au 24 août.
Nocturnes les 22 juillet et 12 août. Départ
à 14h30 / 20h30 devant la Basilique.

BALADES-DÉCOUVERTES EN CALÈCHE

Tous les jours, en juillet et août. Départs
à 14h30, 15h30, 16h30, 17h30 du Bois
d'Amour, jardin médiéval et quai fluvial.

BALADES À DOS D'ÂNES

Les samedis du 3 juillet au 28 août.
Départs à 14h30 et à 16h du Quai fluvial.

Vie culturelle

Votre élue référente : Fanny LARMET

Enfin l'été et l'allègement des consignes sanitaires

OUI ! L'ÉTÉ SERA ANIMÉ À JOSSELIN

Concerts, exposition, jeux grandeur nature, concours de peinture, acrobatie, théâtre, l'été sera festif et convivial. Nous avons tous besoin de détente, de distraction et de découverte culturelle. La musique investira différents lieux : la place de la mairie, mais aussi le théâtre de verdure au Bois d'Amour, le square de Tard, le Parc du Château, la Basilique, la Chapelle de la Congrégation. Nous serons ravis de vous y retrouver, peut-être masqués mais malgré tout heureux de cette légèreté retrouvée.

L'Adec56, avec le 37^{ème} festival de théâtre, a démarré cette programmation malgré des contraintes très fortes. Bravo à eux car il leur a fallu beaucoup de ténacité pour concrétiser cet événement annuel. A la mi-mai, le cinéma Beaumanoir a projeté sa 1^{ère} séance depuis 6 mois et demi, le jeudi 20 mai avec « Drunk ». Le festival de court-métrages Combat, prévu en novembre 2020, avait du être annulé : bonne nouvelle, il revient en juillet 2021 !

Soyons au rendez-vous avec la culture et la fête !



37^{ÈME} FESTIVAL DE L'ADEC 56 LE THÉÂTRE S'EST EMPARÉ DES RUES ET JARDINS

Les avez-vous croisés ? Ils sont venus à Josselin du 12 au 15 mai. Avec vous, ils ont réenchanté les cœurs, retrouvé leurs mots, réchauffé leur passion... Pour retrouver le public, les amateurs de tout le Grand-Ouest ont enfilé chapeaux et costumes et ont coloré parcs et jardins de leurs mots, poèmes, pièces de théâtre. Ces personnages surprenants, déroutants parfois, hauts en couleurs très souvent, venus d'hier, d'ailleurs ou de nulle part vous remercient de les avoir une fois de plus accueillis.

Jamais une édition du festival n'aura été plus préparée... Depuis près d'un an et demi maintenant, les bénévoles de l'ADEC 56 attendaient de partager avec le public leur 37^{ème} édition du festival de théâtre. Cet étirement ne l'a rendue que plus précieuse. Cette édition a été portée aussi par toutes les familles qui ont ouvert leurs jardins à quelques comédiens, pour partager un instant de théâtre en famille.

LA MÉDIATHÈQUE A TENU BON !

Ouverte malgré le contexte sanitaire, cet espace a permis aux abonnés de garder le lien avec les livres, mais aussi avec Laurence et les bénévoles. Au cours des mois difficiles que nous avons traversés, ces contacts ont révélé toute leur importance.

Diverses animations ont pu aussi se concrétiser :

- Le 3^{ème} concours de nouvelles
- Le concours de marque-pages en janvier
- Les « Mots en fête », avec un jeu de piste, une exposition, un arbre à poèmes...
- L'exposition « Arbres remarquables », du 23 avril au 6 mai

Contact : 02 97 70 60 28
mediathequesdupaysdejosselin.c3rb.org

FÉLICITATIONS AUX LAURÉATS !

► CONCOURS DE MARQUE-PAGES :

Enora, Albane, Florence, Manon et Méline

► CONCOURS DE NOUVELLES :

- 1^{er} prix : Claude Sorel, « La plage »
- 2^{ème} prix : Daniel Bourgeon, « Parallèles »
- Prix Bretagne : Sophie de Kersabiec, « Pour quelques escargots »
- Prix Jeunesse : Mathilde Nerieux, « Presque comme d'habitude »

A lire sur le site internet du réseau.

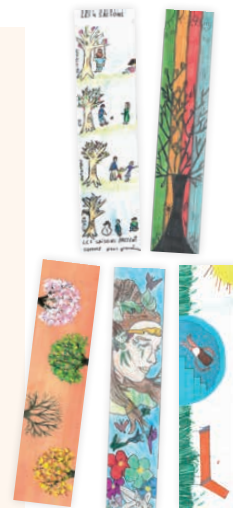

NOTEZ LA DATE ! Le Salon des auteurs se tiendra le dimanche 26 septembre aux Forges de Lanouée

- Nouveau logo, nouveau flyer, et bientôt un nouveau site web ! La
- réouverture rime avec une nouvelle esthétique pour le cinéma de
- Josselin créée par Jessie Boudot, graphiste à Josselin.



LE 8ÈME FESTIVAL COMBAT S'EST MIS À L'HEURE D'ÉTÉ

3 jours, 10 séances thématiques, 40 courts-métrages en présence des réalisateurs. Suite à l'annulation de l'édition 2020, le festival Combat a pris exceptionnellement des couleurs estivales du 2 au 4 juillet 2021.

cinemajosselin.fr
Facebook « Cinéma Le Beaumanoir »



3ÈME VIDE-GRENIER D'ÉTÉ DU CERCLE CELTIQUE AN HEOLIG

Ouverte à tous, particuliers, associations et professionnels, la 3ème édition est organisée le dimanche 29 août, places Alain de Rohan et d'Alzey.

Renseignements et inscriptions au 06 66 66 31 60.

KONTRAST
LA MUSIQUE ÉLECTRO À JOSSELIN

Kontrast, jeune association de musique électronique a elle aussi subi les caprices de l'année 2020. Après un premier événement annulé en raison de la COVID-19, elle revient motivée et l'a montré à l'occasion de la Fête de la musique qui a eu lieu le dimanche 20 juin : le DJ set de Su-An a réveillé la Place de la Mairie !

Leur événement estival « Open Air » s'organise pour le 7 août ! Du début d'après-midi au début de soirée, profitez d'un moment convivial en musique. Pour en savoir plus, n'hésitez pas à les suivre sur leurs différents réseaux sociaux :

Instagram : @kontrast_asso
Facebook : collectifkontrast
Mail : kontrast.asso@gmail.com



FESTIVAL MÉLOPÉE

QUATUOR PSOPHOS - JOSSELIN

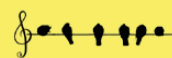

LE QUATUOR PSOPHOS INITIE LE « FESTIVAL MÉLOPÉE »

Le nouveau festival de musique classique de Josselin initié par le quatuor Psophos souhaite s'inscrire dans le paysage culturel Breton en jouant dans la magnifique chapelle de la Congrégation, ainsi que dans d'autres endroits inattendus de la ville.

Petits et grands pourront se familiariser avec Mozart et d'autres grands génies des siècles passés dans une ambiance chaleureuse, festive et conviviale.

- 12 août : Concerts à la Chapelle de la Congrégation
- 14 août : Concert dans la cour du Château
- 15 août : Déambulation musicale

Réservation obligatoire. Tarifs : 10 € (adulte) / 5 € (6-15 ans). Billetterie : Mairie de Josselin - 02 97 22 24 17.

Site internet du quatuor : quatuorpsophos.com



EVEIL À LA MUSIQUE AU PAYS A SU S'ADAPTER À LA CRISE SANITAIRE

L'école de musique associative Éveil à la Musique au Pays compte, depuis septembre, 255 adhérents de 3 à 88 ans, répartis sur les quatre communes irradiant le territoire : Josselin, Ploërmel, Guer et Missiriac. A Josselin, des cours de guitare, clarinette, accordéon chromatique, d'éveil musical et de pré-instrumental, et bientôt des cours de piano, sont dispensés à la Maison des Associations (Z.I. de la Rochette). Depuis octobre dernier, l'association intervient sur 14 à 16 séances dans les classes de l'école Suzanne Bourquin, après un accord passé avec le Syndicat Scolaire. Les enfants sont initiés à la musique mais aussi aux chants et danses.

Grâce à la formation des professeurs au télétravail pendant l'été, tous les cours individuels instrumentaux, les ateliers d'éveil et pré-instrumental ont été maintenus en présentiel ou distanciel depuis septembre, dans le respect des décrets préfectoraux. Par contre, l'ensemble vocal, l'atelier de danses et les différents ateliers d'ensemble n'ont malheureusement pas pu se mettre en place ; seul l'atelier Musiques Actuelles Ados a maintenu ses répétitions.

Cette situation n'empêche pas professeurs et élèves de poursuivre les projets, en autres la fête de fin d'année de l'association en juin, en espérant qu'elle puisse avoir lieu. L'atelier des Musiques Actuelles Ados, dirigé par Emmanuel Frogerais, souhaite partager son travail par une diffusion en live courant mai-juin, sur la page Facebook. Tenez-vous informés !

Site internet : www.eveilalamusique.com

Facebook : [eveilalamusique](https://www.facebook.com/eveilalamusique)

Dès maintenant, inscrivez-vous pour la rentrée de Septembre par téléphone ou par mail :

02 97 93 68 36 - eveilalamusique@laposte.net

COMITÉ DE JUMELAGES LES PROJETS CONTINUENT

Après une année perturbée par la crise sanitaire, le comité a relancé ses activités avec une très belle exposition rétrospectives sur les jumelages avec Quiberon, Alzey et Tard. Photos, articles de presse, objets ont été exposés à la Chapelle de la Congrégation du 11 au 13 juin. Les collégiens ont apprécié aussi cette exposition. Une conférence sur le thème de la chute du mur de Berlin a été donnée aux classes de 3^{ème} des collèges Max-Jacob et Sainte-Marguerite.

Les autres activités (sortie en groupe, repas à thème, voyage en Hongrie) restent au programme, sans pouvoir donner de dates, ni envisager la période de reprise.

Présidente : Danielle JUGUET

Tel : 06 11 68 85 59

Mail : bj.maupoux@free.fr -
comite_de_jumelages.josselin@laposte.net



UTL DU PAYS DE JOSSELIN

L'Université du Temps Libre se projette à la rentrée. Notez dès maintenant les dates des temps forts !

- **Judi 16 septembre - Assemblée générale**, 14h00, centre culturel l'Écusson
- **Judi 23 septembre - Conférence ciné-doc « La Bretagne par le sentier des douaniers »** par Jean-Luc DIQUELOU, 14h30, centre culturel l'Écusson
- **Judi 14 octobre - Conférence « L'aventure des compagnies des Indes »** par Géraldine GUERIN, 14h30, centre culturel l'Écusson
- **Judi 18 novembre - Conférence « La Bretagne, terre de révoltes »** par Frédéric MALLEGOL, 14h30, centre culturel l'Écusson

Contact : Lancereau Patrice - 06 79 85 91 09

Mail : utl.paysjosselin@orange.fr

Site : utljosselin.jimdo.com

Vie économique

Votre élue référente : Fanny LARMET

Nouvelles entreprises, nouvelles activités

2021 aura accueilli à Josselin de nombreux nouveaux commerçants et artisans dans le centre-ville et en périphérie.

DU CÔTÉ DES BARS ET RESTAURANTS...

HERVÉ CHARTIER - LA MARINE

La Marine change de mains. Hervé CHARTIER exploitant de l'Hôtel - Restaurant du Château a fait le choix de s'installer sur l'autre rive du canal. Il a repris le bar-crêperie La Marine à Mr et Mme JACQUET. Une nouvelle carte avec notamment des crêpes, galettes, grillades et glaces vous est proposée dans un cadre redécoré, plus contemporain.

Ouvert tous les jours de 11h à 21h30 en juillet et août. Fermé le dimanche soir et le lundi le reste de l'année. Contact : 02 97 22 21 98 - Facebook « Crêperie restaurant la Marine Josselin »



ROZENN ET FABRICE GALODE - LE BISTROT

Vous connaissez déjà Rozenn et Fabrice : depuis 2018, ils exploitent la pizzeria Le Guéthenoc. Ils vous accueillent désormais dans un nouvel établissement : Le Bistrot.

Ce restaurant, situé place Notre Dame, rouvre après plus de 2 années de fermeture. Vous pourrez y savourer une cuisine traditionnelle bistronomique.

Place Notre-Dame. Horaires sur la page Facebook « Le Bistrot ». Contact : 02 56 61 16 64, lebistrotjosselin2@gmail.com



ANTHIME LUCAS - LA ROTONDE

Le bar-tabac jeux La Rotonde tenu par Marie-France Guérin pendant 9 ans, a été repris au 1^{er} mars par Anthime Lucas.

Âgé de 32 ans et originaire de Vire (Normandie), Anthime LUCAS a commencé dans le même type de commerce en tant que salarié en Normandie, puis à Sarzeau et à Ploërmel. « Ce commerce était en vente et j'ai décidé de sauter le pas pour ma première affaire à Josselin. C'est une belle opportunité et tenter l'aventure au sein de la petite cité de caractère me va très bien ».

1, place Saint-Nicolas. Ouvert du lundi au samedi, de 6h30 à 13h et de 15h à 19h30, le dimanche, de 7h30 à 13h, à partir du 1^{er} mai. Contact : 02 97 72 34 43.



DES FOODTRUCKS TOUT L'ÉTÉ !

Pensez-y pour un repas au grand air ! Deux food trucks vous attendent sur le quai fluvial :

- **Les mardis et jeudis** : Pascal Goudey et sa remorque en bois « **Les Cerises en balade** » vous propose des pizzas faites maison.
- **Les lundis et mercredis** : la remorque « **La Bigoupouz** » vous fait déguster des crêpes et galettes

Retrouvez-les également sur le marché du samedi matin !

DU CÔTÉ DES COMMERÇANTS, ARTISANS ET SERVICES...



PATRICK ET AGNÈS COUEDIC - AU COMPTOIR DE JOSSELIN

Après une carrière dans la filière textile, Patrick COUEDIC, originaire de Saint-Abraham et habitant

Guégon, a décidé de s'investir dans le commerce local en créant « Au comptoir de Josselin », au pied de la Basilique. Dans sa boutique, vous trouverez des produits alimentaires locaux : légumes, fromage, miel, conserves de charcuterie, bières, épicerie sucrée et salée, ainsi que des produits textiles (vêtements et accessoires) conçus par l'entreprise de son épouse Agnès, sous la marque Agnès Breizh. Cet été vous pourrez déguster des glaces ou prendre une collation en terrasse.

2, rue Olivier de Clisson. Ouvert du mardi au samedi de 9h-12h30 et de 14h30-19h. Dimanche de 9h à 13h. Contact : 06 82 09 24 82.

PHILIPPE DANET - BISCUITERIE MERLIN

La Biscuiterie Merlin s'installe rue des Trente. Venez y découvrir toute une gamme de gâteaux et biscuits bretons, confiseries fabriqués à Ploërmel par Philippe DANET et son pâtissier, à partir d'ingrédients locaux. Cet été, vous pourrez aussi savourer leurs glaces faites maison. Jean-Marc vous accueille dans la boutique.

**36, rue des Trente
www.biscuiterie-merlin.com**



MARIE CLAIRE LE MEUR - QU'ON EST BIEN CHEZ SOI !

Animatrice en gérontologie, Marie-Claire offre un accompagnement adapté auprès des personnes âgées, à domicile, selon leurs pathologies et leur demande. Forte d'une expérience de 15 ans, elle permet aux personnes voulant vivre chez elles, de continuer à créer des liens, rester curieux, par des jeux, des créations, des stimulations, etc. Ces moments partagés peuvent offrir également aux aidants familiaux un répit souvent nécessaire.

Contact : mclairelm@gmail.com, 06 68 55 89 38 - 02 23 10 68 14



LÉNAÏG GARGAN ET MICKAËL GICQUEL - AU PALAIS DE GARGANTUA

De la couleur et de bonnes odeurs !

Après Le Guilvinec, Concarneau... Léna et Mickaël viennent d'ouvrir leur 7^{ème} magasin à Josselin ! Vous serez accueilli dans leur boutique par Justine et pourrez apprécier une

multitude de couleurs et d'odeurs : épices (brutes, mélangées, douces, fortes, pour les plats salés et sucrés), thés, infusions, cafés, des rhums arrangés et aussi une collection d'accessoires zéro déchet.

1, ruelle du château. Ouvert du mardi au samedi de 10h à 13h et de 14h30 à 18h30.

**Contact : 06 60 91 11 48,
www.aupalaisdegargantua.com**



TRANSFERT DE LA PHARMACIE DU CENTRE

La Pharmacie du Centre s'est déplacée au Super U de Josselin, P.A. Oxygène. Une équipe, composée de 3 pharmaciens et de 4 préparatrices, se tient à votre disposition pour votre traitement médical et vos conseils pharmaceutiques. L'équipe de Sophie et Jean-François REGNIER continue, aussi, à vous accueillir rue Olivier de Clisson.

Parc d'activité de Bellevue Espace Oxygène. Ouvert du lundi au vendredi de 8h30 à 13h00 et de 14h00 à 19h30 et le samedi de 8h à 19h. Contact : 02 92 22 22 58.



PASS IFRIA UNE FORMATION POUR DÉCROCHER UN CDI CHEZ JPA

Pour devenir Opérateur en industrie des viandes, JPA met en place le dispositif PASS IFRIA dans ses ateliers. Le PASS IFRIA est un dispositif de formation qui a pour objectif de former au métier d'opérateur de production en industrie des viandes et plus précisément sur les métiers au couteau. Cette formation, un véritable sas d'intégration, se déroule sur 6 mois et alterne des périodes de formations théoriques (Connaissances de la filière, des process, la sécurité, la qualité, le fonctionnement d'une entreprise) et pratiques (formation aux postes de travail, affilage). A la fin de cette formation, les stagiaires obtiennent un titre professionnel de Niveau 5 équivalent au CAP et se voit proposer un CDI.

L'alternance est un parcours gagnant-gagnant. Il permet de pérenniser notre savoir-faire et d'anticiper l'évolution de nos métiers. Sur JPA, il existe une soixantaine de métiers qui permet à chacun de trouver l'emploi qui lui convient.

Avec ou sans diplôme et quel que soit votre âge, vous pouvez postuler pour intégrer la formation par le biais d'un contrat d'apprentissage ou de contrat de professionnalisation.

Vous souhaitez plus d'informations, contactez-nous directement : 02 97 73 62 62, jpa_contact@mousquetaires.com

Découvrez le dispositif PASS IFRIA en vidéo : <https://youtu.be/nxDSR-JtnZ4>

LES MÉTIERS D'ART À L'HONNEUR CET ÉTÉ NOUVELLE BROCHURE ET BOUTIQUE ÉPHÉMÈRE

La Mairie a souhaité mettre un accent particulier sur les artistes et artisans des métiers d'art qui sont installés à Josselin. Dans leurs ateliers-boutiques, ils créent tout au long de l'année pour proposer aux habitants et aux visiteurs des œuvres d'une grande qualité.

Pour mieux faire connaître leurs lieux d'activité, une nouvelle brochure « Métiers d'art à Josselin » est disponible dans les ateliers, à l'office de tourisme et à la Mairie.

Parallèlement, Ploërmel Communauté et la Mairie de Josselin ont collaboré pour accueillir une boutique éphémère de créateurs d'art à la Maison des Porches à partir du 1^{er} juillet. Cette offre estivale complémentaire verra plusieurs métiers d'art présenter leurs productions au fil de l'été.

Prenez le temps d'aller à la rencontre des différents artistes et artisans !



NOUVEL ATELIER « TERRE À TERRE » FRÉDÉRIQUE ARNAUD, DE RETOUR À JOSSELIN

Inspirée par la faune et la flore, Frédérique réalise des poteries culinaires tournées, émaillées ou décorées, créations utilitaires mais aussi décoratives. Des modelages et sculptures complètent un panel de productions très colorées. Petits et grands peuvent profiter d'initiations au modelage.

Place du Fraîche. Ouvert au public du mercredi au dimanche durant toute la belle saison, de 10h à 13h et de 15h à 19h. Contact : 06 99 30 98 11 - frederiquearnaud55@gmail.com

Social et solidarité

Votre élue référente : **Annick CARDON**

La solidarité renforcée par la crise sanitaire

Il y a 1 an, la pandémie nous a tous plongé dans une aventure collective et humaine historique. La lutte contre la propagation du virus a été un objectif partagé par tous. A l'échelle de notre commune, cette aventure solidaire s'est déroulée en plusieurs phases.

La 1^{ère} étape concernait la protection par le port du masque. Un élan spontané de 25 bénévoles, anonymes, chacune isolée devant sa machine à couper, piquer, coudre des tissus pour fabriquer des masques pour les plus fragiles fut une première aventure incroyable. **« À vos masques » a produit plus de 1000 masques !** Une belle preuve du potentiel de générosité de nos concitoyens. Il ne suffisait que de l'activer, le dynamiser et le fédérer.

La 2^{ème} étape a démarré fin mai quand le Maire reçoit une réponse favorable à sa demande d'organisation d'un centre de vaccination éphémère. La même énergie s'est révélée. Cette fois il s'agissait de permettre aux personnes prioritaires par leur âge, leur comorbidité, leur activité professionnelle ou associative, d'accéder à la vaccination. Il ne s'agissait pas de piquer pour faire des masques mais de piquer pour se protéger et pour protéger l'autre, une autre action de solidarité. **« Pic'moi pour toi aussi », se protéger pour protéger l'autre.**

858 personnes vaccinées en 3 jours, c'était aussi un pari. Un pari gagné grâce à un travail acharné des élus, des services de la commune, bénévoles, pompiers et réserve communale et surtout un élan commun, fédérateur des professionnels de santé qui ont fait montre d'une solidarité inédite à Josselin. Un énorme merci à vous tous, les témoignages reçus des vaccinés sont nos plus beaux discours.

L'étape 3 commence maintenant avec l'été à venir, les moments partagés en famille ou entre amis. La commune va contribuer à ces temps de détente par ses programmes culturels, sportifs ou touristiques concoctés pour vous en toute sécurité.

Continuez à prendre soin de vous et à apprécier la vie, elle est précieuse !



858

► C'est le nombre de personnes qui ont pu se faire vacciner au centre de vaccination éphémère à Josselin.

MUTUELLE COMMUNALE

La commune facilite l'accès aux soins à ceux qui ne peuvent bénéficier d'une complémentaire santé, tels que les retraités, artisans, commerçants, agents territoriaux ou demandeurs d'emploi. Pour ce faire, la commune a conventionné avec deux agences d'assurance locales : Groupama Loire Bretagne et AXA. En mutualisant les moyens, l'objectif est de rendre les prix de la mutuelle abordables.

Renseignements :

Agence Groupama à Josselin
02 97 22 21 84

Agence AXA de Josselin
02 97 75 62 78

LA JOSSELINAISE DES FEMMES 9000 € REVERSÉS EN 2021

La Josselinaise, annulée en 2020 a réussi son pari : poursuivre la collecte de dons au profit de la lutte contre le cancer ! 9000 € ont été remis le 1^{er} mars 2021 à l'association Pat Plo et au centre Eugène Marquis.

Cette somme a pu être réunie grâce à la participation des partenaires de l'association, la commune, la boulangerie Le Dévéhat, le Club sportif de Josselin, mais aussi par la vente sur le marché de Josselin de produits fabriqués par des bénévoles et la collecte de dons. Bravo à l'association qui n'a pas baissé les bras et merci aux donateurs !



RÉSIDENCE-AUTONOMIE LA POMMERAIE LA VIE SUIT SON COURS ET « C'EST TANT MIEUX »

La Résidence a réussi à trouver un compromis entre sécurité et maintien du lien social des résidents qui est indispensable à leur équilibre psychologique. Les activités n'ont pas manqué :

- Défi sportif entre le 7 décembre 2020 et le 14 février 2021 : les résidents pour ce concours inter-établissements, les résidents ont marché ou fait du vélo et les kilomètres ont été ensuite transformés sous forme de don à l'association AFM téléthon. A la Pommeraie, les résidents ont parcouru une distance totale de 245 kilomètres pour un don de 200 €.
- Une très belle fête d'anniversaire offerte à notre seul centenaire M. BLANDIN Roger, qui depuis nous a malheureusement quitté.
- Un délicieux repas franc-comtois a permis de dire au revoir à une professionnelle native de cette région qui a pris sa retraite.
- Une pièce de théâtre offerte par l'ADECS6.
- Un spectacle d'humour inspiré par Les Vamps, un poisson d'avril, une série de portraits des résidents...

Le moindre rayon de soleil est saisi pour changer d'air et profiter du parc ou des beaux espaces de Josselin.

D'autres évènements sont prévus d'ici l'été avec un spectacle de chansons, magie et fantaisie présenté par les Frankini à la salle de l'Écusson le 29 mai 2021 en présence des familles et professionnels et un repas extérieur sur le thème de la mer le 1^{er} juin 2021.



DE LA MI-JUILLET À LA MI-AOÛT, 4 JEUNES DE 16-17 ANS AU SERVICE DE LEUR COMMUNE !

LE SERVICE CITOYEN ESTIVAL

Un point d'information ambulant ! Du centre-ville au quai fluvial, de l'Île de Beaufort aux aires de camping-car, du square de Tard au Bois d'Amour... Celui-ci est assuré par deux jeunes. Ces jeunes jouent aussi le rôle de veille pour identifier et signaler d'éventuels dysfonctionnements.

LE SERVICE INTER- GÉNÉRATIONNEL

Un échange entre deux générations ! Pendant une heure, le jeune et le bénéficiaire partagent un moment convivial (promenade, jeux, discussions..) suivant les attentes de la personne âgée. Cette visite à domicile est toujours très appréciée afin de rompre la solitude.

Élue référente : *Stéphanie LOZE*

SOLIDARITÉ LES ASSOCIATIONS VOUS ACCOMPAGNENT

Plusieurs associations caritatives sont au service des plus démunis, des « blessés de la vie ».

Le **Secours Catholique** peut apporter un secours d'urgence (plein d'essence, compléments alimentaires ou d'hygiène...) après consultation d'une assistante sociale ou du C.C.A.S. (pour avis). Il gère deux logements sociaux A.L.T. (Aide au Logement Temporaire), tient une permanence chaque samedi de 10h à 11h30, Z.I. de la Rochette, pour accueillir, orienter. S'y trouve également le « vestiaire meubles » à petits prix. Une marche « La Fraternité prend l'air » et de portes-ouvertes ont eu lieu.

Contact : Patrick Chenet – 06 40 63 22 55 - chenetpatrick@aol.com

Depuis 100 ans, la Fédération Nationale des Accidentés du Travail et des Handicapés (FNATH) défend et accompagne les personnes accidentées de la vie, pour faciliter leur accès aux droits. Elle aide à la reconnaissance de la situation administrative, à la prise en charge et à la valorisation des préjudices pour parvenir à la meilleure indemnisation. Elle vous représente devant les juridictions de Sécurité Sociale. Chaque premier jeudi du mois, une permanence juridique est organisée au Centre Social « Le Rocher Bleu » de 10h30 à 11h30.

Rendez- vous : 02 97 64 30 04 - groupelement@fnath5629.org

Contact : Christophe HOUZE - Michel ROZELIER - 06 79 09 02 29 - josselin@fnath5629.org

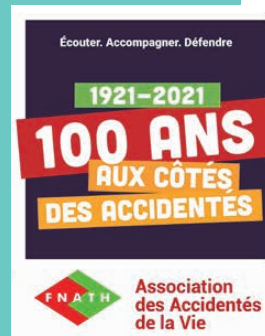

Sécurité et prévention

Votre élu référent : Jack NOËL

Le bien-vivre ensemble par l'implication de tous

LA RÉSERVE COMMUNALE EST EN ACTION

Le samedi 10 avril, la Réserve Communale de Sécurité Civile a été officiellement créée. Remercions chaleureusement les 35 bénévoles qui la composent et qui sont prêts à consacrer un peu de leur temps au profit de la collectivité. Ces bénévoles sont représentatifs de notre communauté de vie : des hommes et des femmes, des jeunes et des moins jeunes, des Josselinois « historiques », des Britanniques et des Roumains.

Une mention toute particulière aux partenaires qui ont permis d'équiper les réservistes, notamment d'une veste de sécurité haute visibilité.

MERCI À NOS PARTENAIRES !



Les réservistes ont pu être immédiatement engagés pour le centre de vaccination à Josselin et ils ont grandement contribué au succès de cette opération.



INCIVILITÉS TOLÉRANCE ZÉRO !

Le déconfinement de l'été dernier avait, malheureusement, été ponctué d'un trop grand nombre d'incivilités et de nuisances sonores. La politique de la mairie se résume cette année en deux mots : « tolérance zéro » !

Les contrevenants seront rapidement sanctionnés. Nous comptons sur la compréhension et le bon sens civique de tous !

PROPRETÉ UNE CAMPAGNE CONTRE LES DÉJECTIONS CANINES

La tolérance zéro s'applique aussi aux déjections canines. Une campagne d'affichage et une distribution de flyers est en cours. Alors, sois sympa, ramasse mon caca !

**SOIS SYMPA,
RAMASSE MON
CACCA !**

JUSQU'À
**375 €
D'AMENDE**

**STOP AUX
DÉJECTIONS
CANINES**

**SUR NOS
TROTTOIRS ET
DANS NOS PARCS !**

Josselin
Ville propre



MESURE D'ONDES POUR L'ANTENNE DE LA BUTTE SAINT-LAURENT

En concertation avec les riverains, une campagne de mesure du rayonnement de l'antenne de la Butte Saint Laurent a été missionnée par la mairie et diligentée par l'Agence Nationale des Fréquences (ANFR). Les résultats de la campagne montrent que tous les émetteurs (tant radio que téléphonie) respectent les normes d'émission. Le dossier complet est consultable à la mairie. Une réflexion est en cours pour poursuivre cette étude au niveau de toutes les antennes de la commune.

INCENDIES : CONSEILS DE SÉCURITÉ

Des faits tragiques se sont produits au cours de l'année 2020 et sur le début 2021 pour des josselinais qui ont perdu leurs biens lors d'un incendie. Nous avons tous été émus par ces drames. Voici quelques conseils pour réduire les risques :

- **Contrôle de votre installation électrique** : le réseau doit être aux normes et la VMC (ventilation mécanique contrôlée) nettoyée et contrôlée régulièrement (1 fois/an si possible).
- **Vigilance durant vos cuissons** : gardez sous surveillance votre préparation.
- **Ramonage obligatoire des conduits de cheminée ou de poêle à bois tous les ans**. Par cette action, vous limitez les risques d'incendie et vous évitez l'émanation de gaz toxiques (monoxide de carbone) dans l'habitation et le rejet de particules fines dans l'atmosphère.
- **Ne pas recouvrir les grilles d'aération** afin de garder des volumes ventilés
- **Ne pas recouvrir des appareils de chauffés** (type convecteur électrique) par des vêtements.

N'oubliez pas que depuis 2015, votre logement doit être équipé au moins d'un détecteur de fumée appelé DAAF (Détecteur Avertisseur Autonome de Fumée), il doit être déclaré auprès de votre assurance.

ACCÈS POUR LES VÉHICULES DE SECOURS : PENSONS-Y !

Josselin possède des rues très étroites et pas toujours faciles pour l'engagement des véhicules des sapeurs-pompiers. Soyons très vigilants sur nos choix de stationnement. Dans certains lieux, posons-nous la question de la pertinence de la place et de l'encombrement de la voiture, ne gênerait-elle pas une intervention des pompiers pendant la nuit ? Si certains espaces vous paraissent logiques pour recevoir une voiture, ils peuvent néanmoins être une gêne donc une perte de temps pour les pompiers et donc un risque multiplié.

Merci de votre solidarité afin de faciliter les missions des secours !

LE CENTRE DE SECOURS RECHERCHE DES VOLONTAIRES !

Vous avez plus de 18 ans ,
 Vous avez du temps disponible en journée,
 Vous aimez l'esprit d'équipe, le contact humain,
 Vous voulez être acteur de votre sécurité et de celle des autres,
 Vous voulez vivre un engagement quotidien au service des autres, en parallèle de votre métier ou de vos études, tout en tenant compte de votre vie de famille

Rejoignez les sapeur-pompiers de Josselin !
 Contact : Chef de centre - Lieutenant Nicolas ROUXEL, 06 07 63 91 13 - nrouxel@sdis56.fr



NOUVEAU VÉHICULE POUR LA POLICE MUNICIPALE

La Police municipale est, depuis mars, équipée d'un véhicule électrique. Cet investissement est mieux adapté aux missions des agents et permet des économies conséquentes.



Vie sportive et jeunesse

Votre élu référent : Cédric NAYL

2021 : année cycliste

Après une année marquée par la pandémie, la commission Vie sportive et jeunesse souhaite témoigner toute sa gratitude et sa reconnaissance envers le tissu associatif de la commune.

« Bravo pour votre sens de l'adaptation avec une succession de protocoles pas toujours très compréhensibles et logiques... Bravo pour vos innovations lors de vos séances et maintenant le temps de la reprise arrive. Nous serons là pour continuer de vous accompagner car vous êtes la vitalité d'un territoire. »

Nous avons hâte à la reprise de vos activités après le renouvellement des subventions, le prochain temps fort de la rentrée sera le forum des associations début septembre.

2021 sera l'année du cyclisme à Josselin : 3 courses cyclistes parcourront la commune. Trois belles occasions pour susciter de nouvelles passions !

LE GRAND PRIX DU MORBIHAN FÉMININ

La commune est très fière de pouvoir accueillir cette année le départ du Grand Prix du Morbihan Féminin, prévu initialement le vendredi 14 mai et déplacé au **vendredi 15 octobre** pour raison sanitaire. Les Josselinais peuvent se ravir d'offrir le départ à cette course internationale au pied du château.

Le cyclisme féminin vit encore trop dans l'ombre du cyclisme masculin malgré quelques changements comme le retour d'un Tour de France en 2022. Audrey Cordon Ragot, championne de France sur route en 2020 et 1^{ère} au contre la montre au championnat de France 2021, a évoqué ces différents problèmes auprès des élus de Josselin et elle souhaite pouvoir courir cette épreuve malgré ce changement de calendrier.

Audrey a débuté le cyclisme auprès de l'Union Cyclisme du Pays de Josselin. Cela reste une belle fierté pour ce club et son école de cyclisme, celui-ci espère organiser son grand prix annuel au mois d'août prochain.

1997 ▶ La petite reine ne nous a pas rendu visite depuis 1997 : c'était le mardi 08 juillet avec une étape qui reliait Vire à Plumelec - soit 224km - remporté par Erik Zabel. Il finira le tour avec le maillot vert cette année-là.



TOUR DE FRANCE 2021 L'ÉTAPE N°3 A TRAVERSÉ JOSSELIN !

Une année de cyclisme pour Josselin qui a commencé avec le passage de la grande boucle lors de la 3^{ème} étape du 108^{ème} Tour de France qui a relié Lorient à Pontivy avec un parcours de 182,7km.

Le **lundi 28 juin**, la célèbre caravane du Tour a fait son apparition autour de 14h auprès de la ville Allain puis dans la rue Général de Gaulle, la rue du Canal (mais à contre sens), la rue Glatinier et le rond-point de La Rochette.

Les coureurs sont ensuite arrivés vers 15h45 et ont emprunté le même circuit que la caravane. Cet événement d'envergure nationale a mobilisé les bénévoles de la réserve civile, en complément des services d'ordre, merci !



Jérémy Morel, défenseur du FC Lorient



INSOLITE ! LE CLUB SPORTIF JOSSELINAIS S'AFFICHE AU MOUSTOIR

Ce ne sont plus les joueurs de football amateur qui portent les maillots de leurs idoles professionnels mais l'inverse...

Récemment le CSJ a fait suivre auprès du FC Lorient un vieux jeu de maillots afin de colorer les places assises et simuler des supporters dans le stade. Beaucoup de clubs amateurs s'y sont prêtés, ça a porté chance au FCL qui a gagné ce jour-là 4-1 contre les Girondins de Bordeaux.

Belle surprise pour le CSJ : les joueurs ont choisi de porter un maillot au hasard à l'issue de la rencontre, Jérémy Morel a revêtu le maillot des rouges et noirs Josselinais.

Contact : 06 78 04 48 98 / sponsorscsj@gmail.com

6 JEUNES REDÉCORENT LE TRANSFORMATEUR DE L'AIGUILLON

Léonie, Joséphine, Elena, Camille, Francis et Julien sont les 6 jeunes qui travaillent depuis plusieurs mois pour la décoration du transformateur électrique du parking de l'Aiguillon. José Cavero, artiste peintre Josselinais, les accompagne dans cette réalisation. Ils se sont réunis lorsque le contexte sanitaire le permettait à raison d'une fois par semaine. L'atelier a redémarré, le travail de préparation se termine et vous devriez apercevoir sous peu leur projet. Merci à eux pour leur engagement.



COUPONS SPORT ET CULTURE DÉSORMAIS JUSQU'À 18 ANS !

Afin de favoriser la pratique d'activités sportives et culturelles par les jeunes josselinais, un chèque sport ou un chèque culture d'une valeur de 20 € est offert aux jeunes du CP jusqu'à l'année des 18 ans qui s'inscrivent dans une association domiciliée sur la commune.

Retrouvez le Guide des associations sur www.josselin.com

LE PARC À BÂTEAUX GAËLLE ROUZIC INAUGURÉ

Samedi 29 mai, l'assemblée générale du club de canoë-kayak a été l'occasion d'inaugurer la plaque commémorative et la nomination du parc à bateaux Gaëlle ROUZIC. Morwenna, une de ses deux filles, était présente avec des membres des bureaux précédents qui ont œuvré depuis fort longtemps pour bénéficier de ce type d'équipement. Chacun a pu reconnaître la qualité des espaces en pensant fortement à Gaëlle.

Les aménagements réalisés depuis 2020 sont : parc à bateaux, modification de toiture sur le local clos derrière le gîte, nouveaux racks, bardage du local du quai fluvial (en cours), dalle béton retravaillée.



ECO-JOGGING & ÉCO-MARCHE LE PLOGGING ARRIVE À JOSSELIN !

L'idée est simple : faire une activité physique tout en menant une action citoyenne par le fait de ramasser des déchets trouvés sur son parcours.

Rendez-vous le **vendredi 9 juillet** à 18h30 au parking de l'Aiguillon (proche du Bois d'Amour) - Durée : 1h - Activité physique en famille. Matériel fourni : masques, gants, sacs. **Inscription obligatoire en mairie.**

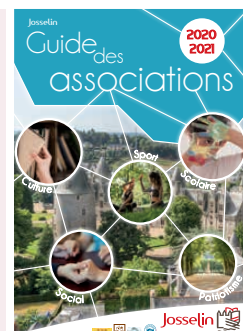

Vie scolaire

Actualités des établissements scolaires



LES ÉLÈVES DE CP OBSERVENT LES PETITES BÊTES DES ZONES HUMIDES

Deux classes de CP des deux écoles primaires ont bénéficié d'une animation proposée par la ville de Josselin et par l'Association Bretagne Vivante, au Bois d'Amour de Josselin. Ils ont ainsi pêché à l'épuisette puis observé les petites bêtes. Ils ont terminé la demi-journée par un jeu d'énigmes. Le plaisir d'apprendre en extérieur et au plus près de la Nature !

PROJETS CULTURELS AU COLLÈGE MAX JACOB



A l'initiative de leur professeur de français, des élèves de 4^{ème} ont participé au concours national « Si on lisait à voix haute », organisé par le Ministère de l'éducation en partenariat avec France 5 et l'émission la Grande Librairie. Maël et Maëwenn ont été élus par leurs camarades pour les représenter et Maël a participé à la demi-finale nationale ! Bravo à lui.

OLYMPIADES SPORTIVES POUR L'ÉCOLE NOTRE DAME DU RONCIER

Les élèves de CE2 et de CM de l'école de Notre Dame du Roncier ont participé aux olympiades inter-écoles (33 classes). Ils ont pu pratiquer le hockey avec un parcours d'adresse, la course de relais, le lancer de vortex et le saut en longueur. Ces ateliers ont été mis en place par Ploërmel Communauté afin de promouvoir la pratique sportive en apportant un soutien aux Jeux Olympiques de Paris 2024. Les élèves ont bien mérité leur diplôme.



SANTÉ, HYGIÈNE ET SPORT EXPLIQUÉS AUX ÉLÈVES DE 6^{ÈME} DU COLLÈGE SAINTE MARGUERITE

La pratique sportive et une alimentation équilibrée sont essentielles pour une bonne santé. Les élèves de 6^{ème} ont été sensibilisés grâce à différents ateliers au cours du 2^d semestre : atelier cuisine encadré par une diététicienne et le cuisinier du collège, atelier sportif animé par Profession Sport 56 pour découvrir le plaisir de l'activité physique par des sports peu connus (biathlon, carabine laser...).

PRÉPAREZ LA RENTRÉE VOS CONTACTS DANS LES ÉCOLES

École Suzanne Bourquin :
02 97 22 33 33,
ec.0560293p@ac-rennes.fr

École Notre Dame du
Roncier : 02 97 22 23 81,
eco.ndroncier.josselin@
orange.fr

Collège Max Jacob :
02 97 22 21 61,
ce.0560020t@ac-rennes.fr

Collège Sainte Marguerite
Marie : 02 97 22 21 65,
col56.stema.josselin@e-c.bzh

Vie locale



• PLOËRMEL COMMUNAUTÉ • LA MSAP LABELISÉE « FRANCE SERVICES »

• La Maison de services au public (MSAP) de Josselin, ouverte depuis 2018 et située 3, rue des Remparts, est labellisée depuis le 1^{er} janvier 2021 « France Services ». Vous y serez accompagné dans vos démarches administratives, notamment en cas de difficultés avec internet : RSA, prime d'activité, allocation logement ou familiale, permis de conduire, carte grise...

• Retrouvez, en un seul et même endroit, la CAF, la CNAM, la CNAV, la MSA, l'AGIRC-ARRCO, Pôle Emploi, la Caisse de retraites, les impôts, La Poste, les services des ministères de l'Intérieur, de la Justice et de la Direction générale des finances publiques.

• **Contact : 02 97 22 24 90 - franceservices@ploermelcommunaute.bzh**



DÉCHÈTERIES PLOËRMEL & GUILLAC NOUVEAUX HORAIRES Été & hiver, mêmes horaires



DÉCHÈTERIE PLOËRMEL - Parc d'Activités du Bois Vert - 56800 Ploërmel - 02 97 72 33 02							
	Lundi	Mardi	Mercredi	Jeudi	Vendredi	Samedi	Dimanche
Matin	FERMÉ			9h30 ▶ 11h50			FERMÉ
Après-midi				13h30 ▶ 17h50			

DÉCHÈTERIE GUILLAC - Village de la Ville Meno - 56800 Guillac - 02 97 74 22 74							
	Lundi	Mardi	Mercredi	Jeudi	Vendredi	Samedi	Dimanche
Matin	9h30 11h50	FERMÉ	9h30 11h50	FERMÉ	9h30 ▶ 11h50		FERMÉ
Après-midi		13h30 ▶ 17h50			13h30 ▶ 17h50		



FORUM DES ASSOCIATIONS À JOSSELIN, LE SAMEDI 4 SEPTEMBRE

Sport, culture, patriotisme, social, scolaire... Notre territoire est vivant de ses associations et des bénévoles et adhérents qui les font vivre. Venez rencontrer les associations de Josselin et aussi de Guégon, Guillac, La Croix Héliéan, Les Forges de Lanouée.

Samedi 4 septembre, de 14h à 18h, salle Michel Juguet à Josselin.

NÉCROLOGIE DOMINIQUE BOUTÉ, BÉNÉVOLE ACTIVE AU CINÉMA

Elle était bénévole dans l'association « Le Cinéma Le Baumanoir ». Etre bénévole au cinéma, c'est faire partie d'une équipe de 30 à 40 personnes et assurer avec régularité et ponctualité une fonction précise nécessaire au bon fonctionnement de l'ensemble. Entrée très jeune à la fin des années 60, elle a d'abord participé à la vente des bonbons avant de devenir caissière. Le temps passant, elle a aussi été élue membre du Conseil d'administration. Cinquante années de présence lui ont valu récemment la médaille du mérite cinématographique.

Parallèlement à ces fonctions, elle a assuré pendant de nombreuses années l'entretien de la salle, la rendant toujours propre et accueillante pour les spectateurs. Elle vient de nous quitter tragiquement, rejoignant notamment Loïc NICOLAZO, Nicole GILLET, Paul LE BRAZIDEC, autres bénévoles décédés eux aussi prématurément. Ils étaient nos amis ; avec eux, elle restera présente dans nos mémoires.



Informations pratiques

MAIRIE DE JOSSELIN

Tél. : 02 97 22 24 17
mairie@josselin.com
www.josselin.com
Lundi : 14h-17h30
Mardi au jeudi : 9h-12h30 et 14h-17h30
Vendredi : 9h-12h30 et 14h30-17h30
Samedi : 9h-12h

CENTRE COMMUNAL D'ACTION SOCIALE (CCAS)

Centre social « Le Rocher Bleu »
Rue Saint-Jacques - Tél. : 02 97 73 94 20

OFFICE DE TOURISME

Tél. : 02 97 22 36 43
www.broceliande-vacances.com
contact@broceliande-vacances.com

MÉDIATHÈQUE YVONIG GICQUEL

Tél. : 02 97 70 60 28
mediatheque@josselin.com
mediathequesdupaysdejosselin.c3rb.org
Mardi : 10h-12h et 15h-18h30
Mercredi : 10h-12h et 14h-18h30
Jeudi : 10h-12h
Vendredi : 15h-18h30
Samedi : 9h30-12h

PAROISSE DE JOSSELIN

Tél. : 02 97 22 20 18

DECHETTERIE (À GUILLAC)

Lun., mer., ven., sam. : 9h30-11h50 et
13h30-17h50. Mar. : 13h30-17h50
Fermée les mardis matins, jeudis et
dimanches.

NUMÉROS UTILES

Samu : 15
Pompiers : 18 - 112
Gendarmerie : 02 97 22 20 26
Allo enfance maltraitée : 119
Maison de santé : 02 97 22 20 39
(Docteurs Despierre et Lallemand)
Docteur Niemiec : 02 97 22 31 51

CENTRE D'ACCÈS AU DROIT

Permanence information juridique
gratuite et confidentielle.
Tous les mercredis :
sur rendez-vous, 14h-17h.
Tel : 02 97 27 39 63
Salle de réunion
Ploërmel Communauté,
place des Remparts.

Suivez toute l'actualité à jour sur www.josselin.com
et sur les réseaux sociaux :



Ma mairie en poche.

Recevez les
informations et
alertes de la ville
directement sur
votre téléphone



GRATUIT

TÉLÉCHARGEZ
L'APPLICATION SUR



Vos animations en un clin d'œil

Juillet

- # 07 : Concert - Maîtrise de Bretagne
- # 07 : réunion publique projet Plateau Nord - Aménagement du quartier de la rue St-Jacques à la place de la Duchesse Anne
- # 11 : « Le Mètre-mot »
- # 14 : Concert - Les Myriades
- # 17 : Braderie par la Croix Rouge
- # 18 : animation « Nature en ville » par Bretagne Vivante
- # 21 : Festiv'été - Tama Sira
- # 23 : animation au Jardin médiéval par Aurélie DÉTHY
- # 24 : courses hippiques
- # 25 : Nocturnes littéraires
- # 25 : Concert d'orgue par l'Académie de Musique et d'Art Sacrés
- # 28 : Festiv'été - The Hits
- # 30 : Concours Couleurs de Bretagne
- # 31 : « Une laborieuse entreprise » par le Théâtre du Miroir

Août

- # 01 : A dimanche sur le Canal - Apéritif, animations nautiques & concert de Osvaldo Carne
- # 01 : Concert d'orgue par l'Académie de Musique et d'Art Sacrés
- # 01 : animation « Nature en ville » par Bretagne Vivante
- # 04 : Festiv'été - Green Lads
- # 07 : Open Air par Kontrast
- # 08 : Courses hippiques
- # 11 : Festiv'été - Tarafikants
- # 12/14/15 : Festival de musique classique par le Quatuor Psophos
- # 18 : Festiv'été - Harisson Swing
- # 20 : Spectacle « La Main Leste » par la Cie Les Allumeurs de réverbères
- # 21 : Grand prix cycliste par l'UCPJ
- # 25 : Festiv'été - après-midi enfants
- # 29 : 3^{ème} vide-grenier d'été par le Cercle celtique An Heolig

Septembre

- # 04 : Forum des associations
- # 08 : pardon Notre Dame du Roncier
- # 18-19 : Journées du patrimoine
- # 26 : Salon du livre (Forges de Lanouée)

Ce programme est susceptible d'évoluer en fonction de l'évolution des consignes sanitaires préfectorales.

Le P'tit Josselin - Juillet à septembre 2021

Directeur de la publication : Nicolas Jagoudet

Comité de rédaction : Fanny Larmet, Nicolas Jagoudet • Mise en page : Julia Cadic

Impression : Imprimerie Poisneuf. Tiré à 1500 exemplaires, imprimé sur papier certifié

Crédits photos : Emmanuel Berthier, Résidence-autonomie La Pommerai, Liner Communication, Richard Moriuser, Etesia, Aurélie Déthy, Laurent Guizard, Claire Huteau, Alex Broadway, Didier Ropers, Gildas Puget, Claire Huteau, NicoM Photographe, Alexandre Brendel, Camille Grolleau, Jean Henry, Thomas Baltes, Cie Les Allumeurs de Réverbères, Margo Darbois, Patrice Camus, Cédric Nayl, Fanny Larmet, Château de Josselin, France 3, France 2, Actu.fr, associations, entreprises et établissements scolaires josselinais, Bretagne Vivante, Mairie de Josselin, Freepik (evening_tao, 8photo)